

ALMA MATER

RED DE UNIVERSIDADES PÚBLICAS DEL EJE CAFETERO

"Desde la región Académica construyendo Nación"



**Universidad
Tecnológica
de Pereira**



**UNIVERSIDAD
DEL QUINDÍO**



**Universidad
del Tolima**





Balance y Perspectivas de la Red de Universidades Públicas del Eje Cafetero Alma Mater

Luis Enrique Arango Jiménez
Presidente de La Red



ANTECEDENTES



ANTECEDENTES

- El 26 de septiembre del año 2.000 se cristalizó jurídicamente el sueño de tener un instrumento que le permitiera a nuestras instituciones públicas de educación superior contar con una Red.



Acta de Constitución (Notaría – Pereira)

Estatutos de La Red – Participantes:

- Universidad Tecnológica de Pereira
- Universidad de Caldas
- Universidad del Quindío
- Universidad del Tolima
- Universidad Nacional - sede Manizales -
(invitada)



Otras Instituciones Participantes:

- Colegio Integrado Nacional del Oriente de Caldas – CINOC.
- Universidad Nacional Abierta y a Distancia – UNAD.
- Escuela Superior de Administración Pública – ESAP.
- Universidad del Valle (invitada).



Propósitos Comunes

- Nueve Instituciones de Educación Superior.
- Más de 55.000 estudiantes en pregrado.
- Más de 1.500 Docentes de tiempo completo.
- 100 Docentes con formación doctoral.
- 80 Grupos de Investigación reconocidos por Colciencias.



Orígenes (1)

- **1.996:** Seminario Permanente de Universidad Pública y Desarrollo Regional.
- U. Caldas, U. Tecnológica de Pereira, U. del Quindío y U. Tecnológica del Chocó.



Orígenes (2)

- **2.000:** Convenio de cooperación interadministrativa, académica y de infraestructura suscrito por las cuatro universidades públicas de la región.



Orígenes (3)

- **1.999:** Desaparición del Corpes de Occidente.



Orígenes (4)

- **1.999:** Terremoto del 25 de Enero en el Eje Cafetero. Creación del FOREC.
- Alma Mater como ente consultor:
 1. Atención y Prevención de Desastes
 2. Visión para la Región. POT



Orígenes (5)

- Vastos cambios del entorno social y económico.
- Procesos de globalización.
- Profundización de la crisis económica general, y cafetera en particular.

Concepción de Trabajo en Red para el Desarrollo



NATURALEZA



Naturaleza

Instrumento sin ánimo de lucro, de naturaleza pública, perteneciente al sector descentralizado indirecto, que nace de la asociación exclusiva de entidades públicas y que se rige por sus estatutos y por el Código Civil.



Misión

Ser un instrumento de gestión, facilitador y dinamizador, al servicio de la Red de Universidades Públicas del Eje Cafetero, supeditado a sus orientaciones y a sus propósitos de integración académica y de proyección social regional.



Visión

Contribuir a conformar una Región Académica constructora de Nación, referente de integración de universidades públicas, modelo de relación universidad-entorno, con presencia en el contexto internacional.



Objetivos (1)

- Servir de instrumento de integración y contribuir a la identificación, formulación y ejecución de planes de desarrollo universitario.
- Emprender acciones coordinadas para la investigación y extensión en todos los campos del saber.



Objetivos (2)

- Propender por el desarrollo cultural, académico, económico y político de la región.
- Facilitar la movilidad de profesores, estudiantes y administrativos.
- Realizar consultorías, estudios, asesorías, gerencias de proyectos y prestación de servicios académicos.



Administración

- Consejo de Rectores
- Dirección Ejecutiva
- Comité Técnico
- Revisoría Fiscal



Consejo de Rectores

- Definir o modificar la organización administrativa y financiera.
- Aprobar el presupuesto anual.
- Adoptar el Plan de Desarrollo, el Plan de Acción y los proyectos a ejecutar.
- Establecer un sistema global y flexible de planta de personal.



Dirección Ejecutiva

- Representar legalmente la entidad.
- Administrar la Red en general.
- Cargo de libre nombramiento y remoción por parte del Consejo de Rectores.



Comité Técnico

- Órgano asesor y consultor del Consejo de Rectores y de la Dirección Ejecutiva.
- Conformado por un representante de cada una de las instituciones y por los especialistas que el Consejo de Rectores decida vincular.



EL TRABAJO EN RED



El Trabajo en Red

“La conformación de una red universitaria regional, que sume y no divida, parece una exigencia de la sociedad a sus instituciones de educación y de investigación superior”.

Sergio Boisier



Criterios del Trabajo en Red

Una red de instituciones:

- Existe cuando se forma un sistema de instituciones interdependientes.
- Funciona cuando cada uno de sus miembros debe preocuparse por contribuir al logro de las metas de los otros.



Características

- Espacio de encuentro, diálogo y cooperación entre pares.
- Desarrollo de la diversidad, el respeto mutuo y la autonomía.
- Dinámica Democrática y Descentralizada.
- Flexibilidad y Agilidad.

ALMA MATER
RED DE UNIVERSIDADES PÚBLICAS DEL EJE CAFETERO
"Desde la región Académica construyendo Nación"



Manizales. 2.001

ALMA MATER

RED DE UNIVERSIDADES PÚBLICAS DEL EJE CAFETERO
"Desde la región Académica construyendo Nación"



ALMA MATER
RED DE UNIVERSIDADES PÚBLICAS DEL EJE CAFETERO
"Desde la región Académica construyendo Nación"



ALMA MATER
RED DE UNIVERSIDADES PÚBLICAS DEL EJE CAFETERO
"Desde la región Académica construyendo Nación"



Ibagué. 29 de Marzo de 2.004

ALMA MATER
RED DE UNIVERSIDADES PÚBLICAS DEL EJE CAFETERO
"Desde la región Académica construyendo Nación"



Manizales. 1 de Julio de 2.005



Importancia de la Red para el Desarrollo Regional

- Tender puentes con la administración pública, con las organizaciones sociales y con el sector productivo.
- Fortalecimiento de la multidisciplinariedad.
- Construcción de una Agenda para el Desarrollo Sostenible de la Ecorregión Eje Cafetero.



Red y Región Académica

Aplicación de los principios teóricos de una regionalización que corresponda a las dinámicas académicas que genere los referentes territoriales que en el futuro la constituyan o aporten para la construcción de regiones fuertes.



Internacionalización y Desarrollo Regional

Colaboración mutua e intercambio de experiencias de redes similares como una forma de lograr un mayor entendimiento de los problemas locales y globales.



Otras Formas de Cooperación (1)

- Formación Continuada

Direccionamiento:

1. Liderazgo Académico
2. Procesos Investigativos
3. Conciencia Crítica y Responsabilidad Ciudadana



Otras Formas de Cooperación (2)

Gerencia de Proyectos

- Apoyo a la gestión pública local, regional y nacional
- Apoyo a la implementación de políticas públicas



LOGROS





Investigaciones y publicaciones

- *Diagnóstico institucional de la Red (1.000 Ej.).*



- *Legislación en atención y prevención de desastres. (CD)*



- *Memorias del II Congreso Nacional de Educación Superior.*

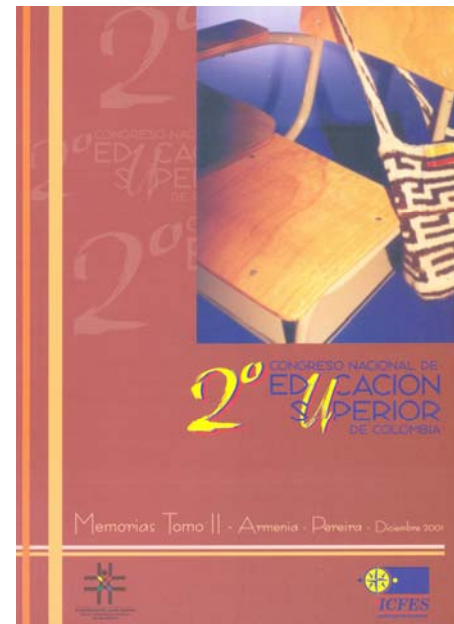



- *Elecciones en el Cambio de Milenio. Cuatro estudios de caso: Caldas, Quindío, Risaralda y Tolima. 2001. (1.500 Ej.).*

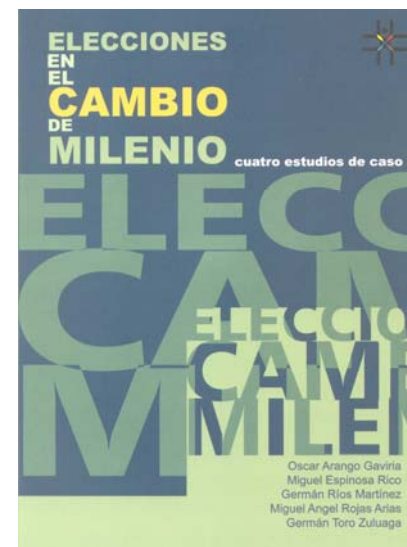

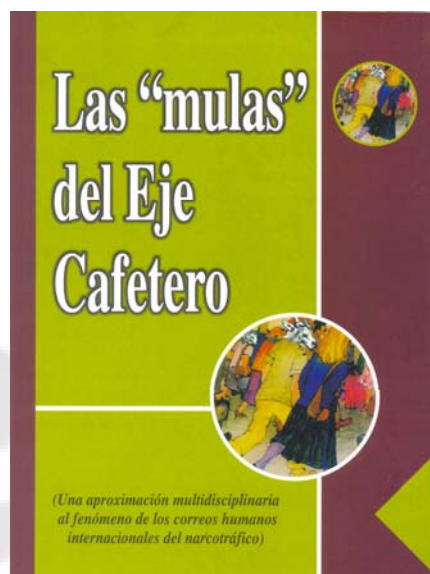

- *Las Mulas del Eje Cafetero.* 2002. (2 ediciones de 1.000 Ej. cada una).
-



- *Ecorregión del Eje Cafetero: Un territorio de oportunidades.* 2002. (1000 Ej.). Segunda edición, 2004 (1.000 Ej.).

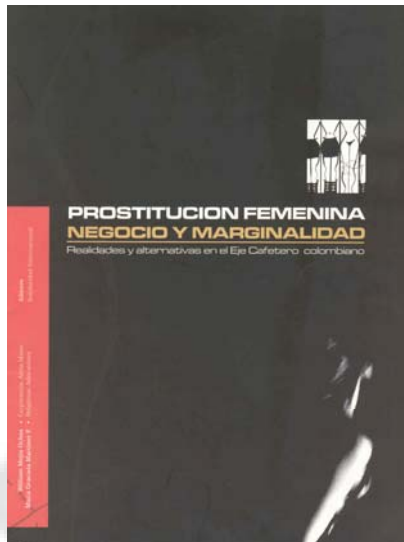

- *Prostitución femenina, negocio y marginalidad. Realidades y alternativas en el Eje Cafetero colombiano. 2003 (1.000 Ej.).*

- *Ciudad Región Eje Cafetero: hacia un desarrollo urbano sostenible. 2004 (1.000 Ej.).*

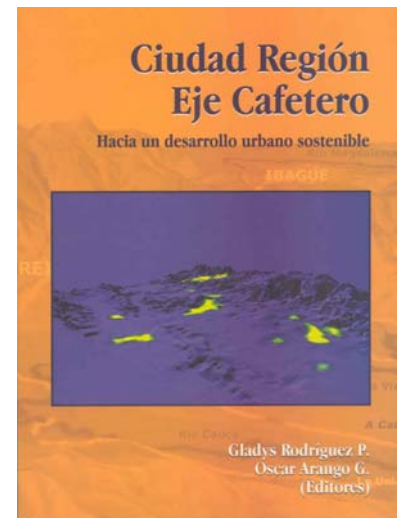



- *Plan de Ordenamiento Territorial de Pereira. Primera Revisión. 2.003*





- *Temática de drogas en el Eje Cafetero. 2.004 (1.000 Ej.)*



- *Conflicto interno y desplazamiento en el Eje Cafetero. 2.004 (1.000 Ej.).*



- *Niveles territoriales intermedios para la prestación de servicios públicos en el Eje Cafetero. 2.004*
- *Estudio sobre Migración Internacional y Remesas en Colombia. 2.005 (1.000 Ej.). (Coautores)*

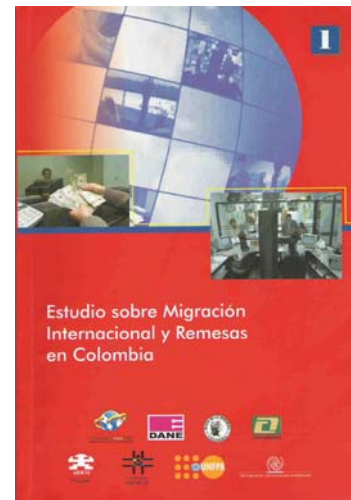



FORMACIÓN Y CAPACITACIÓN



- Diplomado en ordenamiento territorial y desarrollo regional con énfasis en la Ecorregión
- Capacitación a microempresarios de Risaralda.
- Cátedra regional.



- Cátedra Manuel Ancizar en acuerdo con la Universidad Nacional.





GESTIÓN

ALMA MATER
RED DE UNIVERSIDADES PÚBLICAS DEL EJE CAFETERO
"Desde la región Académica construyendo Nación"



- Coordinación II Congreso Nacional de Educación Superior. 4 al 7 de Diciembre de 2.001



2do. Congreso Nacional de Educación Superior de Colombia
Diciembre 4 al 7 de 2001



2do. Congreso Nacional de Educación Superior de Colombia
Diciembre 4 al 7 de 2001



2do. Congreso Nacional de Educación Superior de Colombia
Diciembre 4 al 7 de 2001



- Unidad técnica evaluadora del Fondo Para la Acción Ambiental.





- Participación en la formulación del Plan de desarrollo forestal para la Ecorregión.

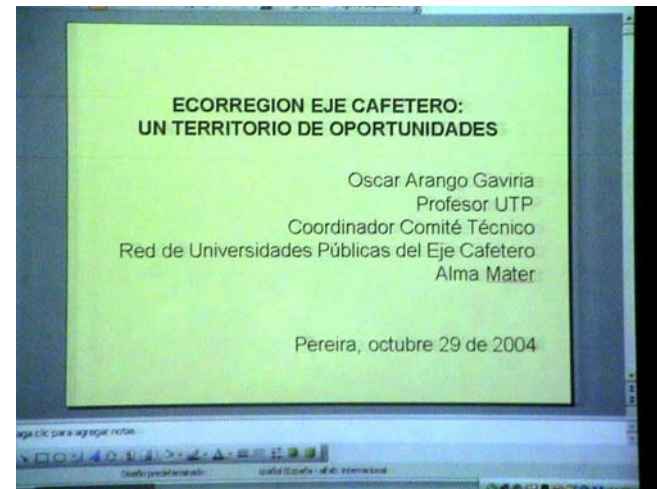



- Secretaría técnica del proceso Ecorregión.
- Sistema de Información Regional – SIR.

<http://www.sirideec.org.co/>

SISTEMA DE INFORMACION REGIONAL- SIR
DESDE LA ECORREGION CONSTRUYENDO NACION

buscar...

SIR
SISTEMA DE INFORMACION REGIONAL

Descargas Cartografía Metadatos Contáctenos

Menú

- Bienvenidos
- SIR
- Consultas
- Noticias
- Búsqueda
- Nodos SIR
- Foros
- Sitios de interés

Bienvenidos ▶ Cartografía

MAPAS

SIR
SISTEMA DE INFORMACION REGIONAL

Enlaces Web

Plan de Gestión ambiental del Risaralda
Gestión ambiental departamento del risaralda

Acceso 14



- Portal de Alma Mater.
www.almamater.org.co

Alma Mater

- ¿quienes somos?
- Normatividad
- servicios
- Locaciones
- contáctenos

Grupo de Universidades

¿Qué es la Red Alma Mater?

Alma Mater es la institución que da vida jurídica a la Red de Universidades Públicas del Eje Cafetero, un propósito de integración académica y de proyección social que agrupa a las universidades de Quindío, Tolima, Nacional Abierta y a Distancia – UNAD, Escuela Superior de Administración Pública – ESAP, Colegio Integrado del Oriente de Caldas – CINOC y Tecnológica de Pereira; y como invitadas permanentes la de Caldas, Nacional sede Manizales, Universidad del Valle, sede Cartago y Surcolombiana.

ALMA MATER

RED DE UNIVERSIDADES PÚBLICAS DEL EJE CAFETERO

"Desde la región Académica construyendo Nación"



- InfoRed (boletín virtual semanal).

Viernes 16 de Septiembre de 2005

Centro de Noticias Buscar Notas Buscar Archivos Archivo InfoRed

Alma Mater	↗
Convocatorias	↗
Cursos y Talleres	↗
De Interés	↗
Eventos	↗
Grupos	↗
Reconocimientos	↗
Reunión	↗
Seminarios	↗

Alma Mater esta de aniversario

Alma Mater
La Red de Universidades Públicas del Eje Cafetero - Alma Mater-, cumple 5 años de haber sido fundada, por lo cual celebrará con un evento conmemorativo y con el seminario "Redes Académicas y desarrollo regional" que se llevará a cabo el día 20 de septiembre desde las 8:30 am en la sala Carlos Nader de la Universidad de Caldas.

El evento contará con la presencia de la Ministra de Educación Nacional, Dra. Cecilia María Vélez, el Consejo de Rectores de Alma Mater en cabeza del rector de la Universidad Tecnológica de Pereira Dr. Luis Enrique Arango, así mismo, Dr.

Calendario de Actividades del 12 al 17 de Septiembre
Universidad del Valle

LUNES 12 DE SEPTIEMBRE

I SEMANA DE INGENIERÍA ELÉCTRICA Y ELECTRÓNICA
Organiza: Facultad de Ingeniería
Fecha: 12 al 16 de septiembre
Informes: Escuela de Ingeniería Eléctrica
Edificio 353 - 2º. Piso
Teléfonos: 3391780- 3212164
Email: eiee@univalle.edu.co
Ver toda la programación:
<http://sintesis.univalle.edu.co/2005/septiembre/programacion.pdf>

TALLER PREUNIVERSITARIO DE TEATRO
Organiza: Departamento de Artes Escénicas
Fecha: 12 de septiembre al 26 de noviembre de 2005
Informes: 321-2302 - Fax: 321-2300
email: escenica@univalle.edu.co
<http://escenicas.univalle.edu.co/tallerpreuniv.html>

10 Septiembre 2005 [+]



- Feria Regional de Ciencia y Tecnología. Evento bianual con el apoyo de la Asociación Colombiana para el Avance de la Ciencia, ACAC.



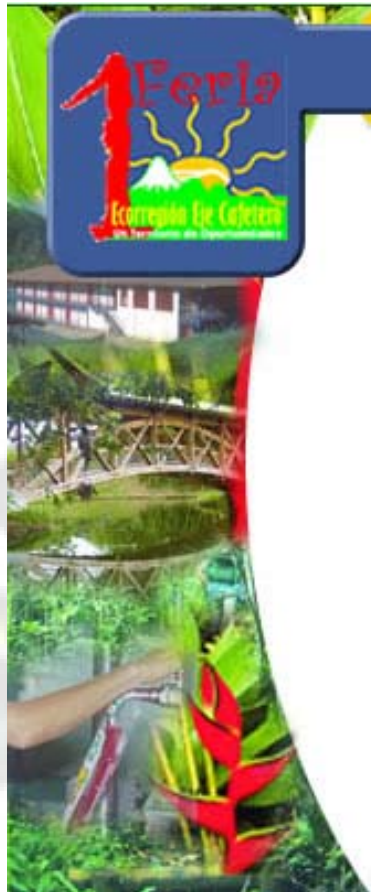

- Dos ferias de la Ecorregión (en coordinación con Gobernaciones y CARs).





- Concurso *Unidad Virtual* (premio al uso de las nuevas tecnologías de la información en el desarrollo de programas académicos).
- Salud comunitaria en las cárceles del Eje Cafetero.
- Sistema de seguimiento a las transferencias. Programa liderado por Planeación Nacional.
- Centro de investigación en Biología tropical andina.

ALMA MATER
RED DE UNIVERSIDADES PÚBLICAS DEL EJE CAFETERO
"Desde la región Académica construyendo Nación"



- Sistema de información sobre cultura y drogas. www.sidec.com.co

SISTEMA DE INFORMACIÓN REGIONAL DE DROGAS Y CULTURA Eje Cafetero

CONSTRUYENDO CONOCIMIENTO Y REFLEXIÓN SOCIAL

Proyecto ejecutado por
ALMA MATER

Con la participación de
Proyecto ADICOL99/C-81

Red de Universidades
Públicas del Eje Cafetero
COLOMBIA

NACIONES
UNIDAS
Oficina contra la
Droga y el Delito

Ministerio de
Protección
Social

Gobernación
de Risaralda

Dirección
Territorial de
Salud de Caldas

BIENVENIDOS

El SIDEc, Sistema De Información Sobre Drogas Y Cultura del Eje cafetero, es un proyecto en construcción impulsado por el convenio de la Oficina de las Naciones Unidas sobre las Drogas y el Delito (UNODC) y el Ministerio de Seguridad Social,



- Copartícipes de la formulación de la propuesta a la UNESCO para conseguir la declaratoria del Paisaje Cultural Cafetero como patrimonio de la humanidad.
- Revisión del Plan de Ordenamiento Territorial de Dosquebradas.
- Aplicación regional de los postulados de Transparencia internacional.



- Coloquio Regional de Historia.
- Convenio Alma Mater – Ministerio de Educación: apoyo al programa de mejoramiento de la calidad de la educación superior.
- Apoyo logístico y académico a la realización del Censo Nacional de Población y Vivienda. Convenio con el DANE.



Sistema de Información Regional



Sistema de información georreferenciado:
información sobre el territorio y sus
ocupantes.



2004: Inventario, revisión, documentación y estandarización de la información cartográfica y alfanumérica de la Ecorregión.





Corporaciones Autónomas





Mapas

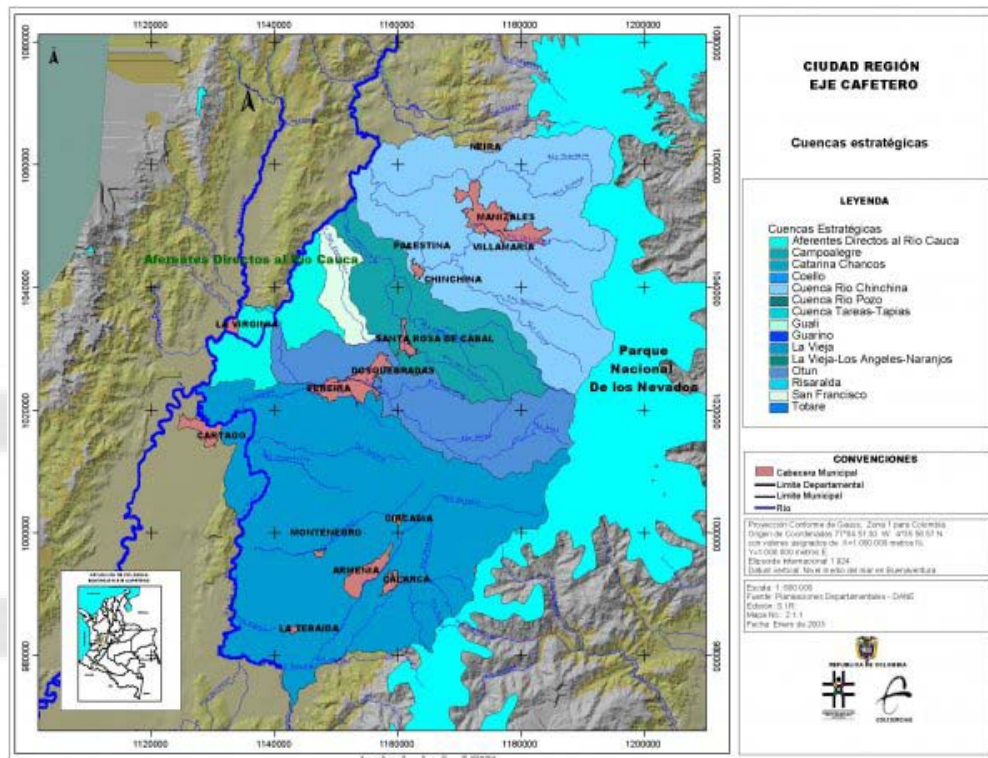

ALMA MATER

RED DE UNIVERSIDADES PÚBLICAS DEL EJE CAFETERO
"Desde la región Académica construyendo Nación"



ALMA MATER

RED DE UNIVERSIDADES PÚBLICAS DEL EJE CAFETERO

"Desde la región Académica construyendo Nación"

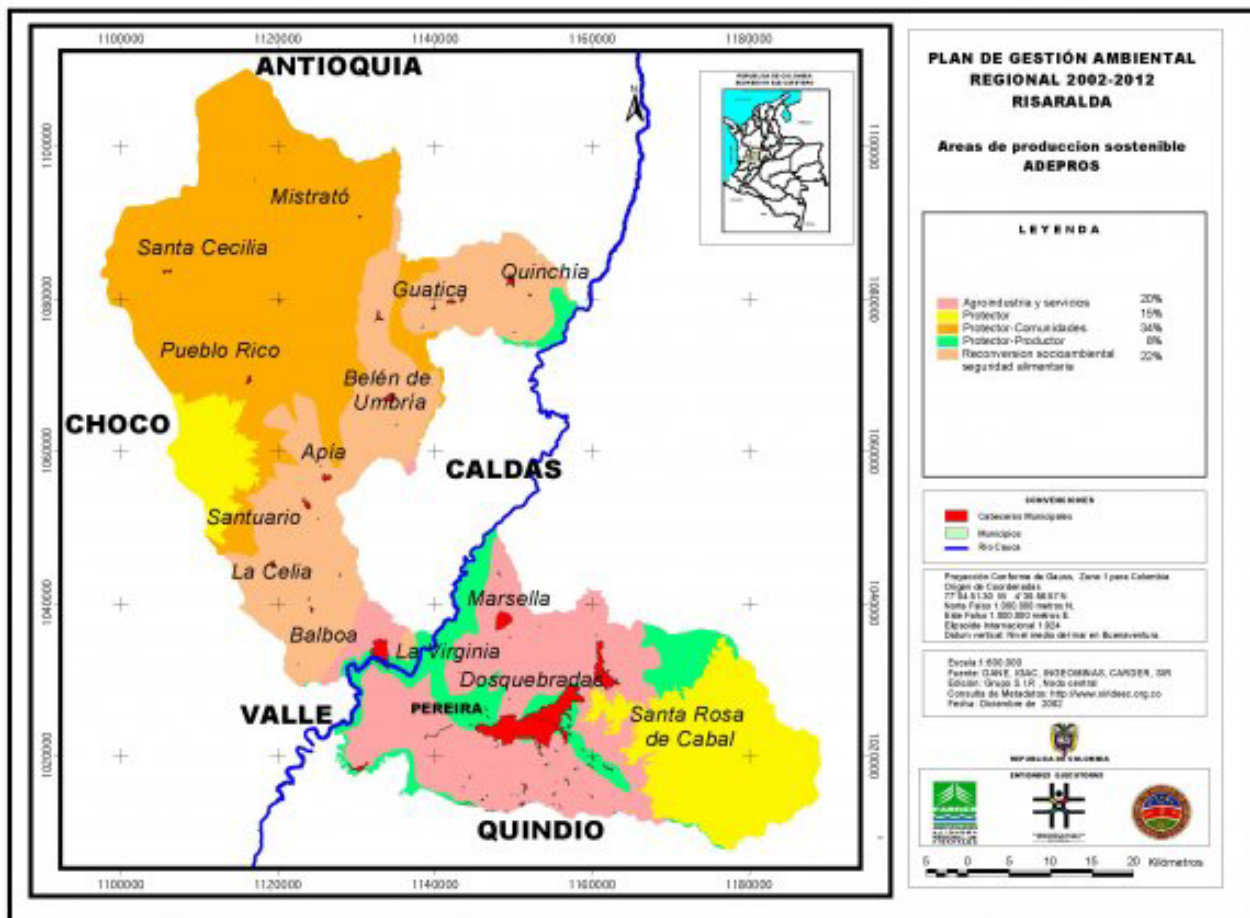



Secretaría Técnica de Ecorregión

Alma Mater asume la Secretaría Técnica del proceso de construcción de la Ecorregión Eje Cafetero, propuesta realizada por el Comité de la Ecorregión liderado por las cinco Corporaciones Ambientales, las Cámaras de Comercio, las Gobernaciones, y otras entidades.



LINEAMIENTOS GENERALES Y PROYECTOS DEL PLAN DE ACCIÓN



Responsabilidades con el Desarrollo Regional

Compresión y búsqueda de soluciones a los problemas propios del desarrollo regional y sus expresiones territorializadas.



Propuestas (1)

- Planes académicos universitarios con estrategias de vinculación al esfuerzo regional.
- Uso de las nuevas tecnologías en los procesos de enseñanza.



Propuestas (2)

- Creación de un Sistema Regional de Educación Superior con interlocución con el Gobierno Nacional y con otras redes universitarias nacionales e internacionales.
- Difusión académica en Red.



Estatuto de Movilidad Académica

- Auténtico dinamizador de la potencial movilidad entre estudiantes, profesores e investigadores de la Red.
- Participación en cursos similares en una u otra Universidad.
- Intercambio en docencia, investigación y extensión.



Ciencia, Tecnología e Innovación

Coordinar y gestionar la incorporación de la dimensión científico - tecnológica, en los procesos de planificación e integración del Sistema Regional de Educación Superior y del Desarrollo Sostenible de la Ecorregión Eje Cafetero.



- Construir conjuntamente una plataforma que permita la coordinación y la articulación de esfuerzos de apoyo y fortalecimiento a la investigación regional.
- Consolidar las relaciones interinstitucionales entre las Universidades de la Red.



- Articular los Consejos Departamentales de Ciencia y Tecnología de Caldas, Quindío, Risaralda, Tolima y el Norte del Valle.
- Coordinar con Colciencias una iniciativa encaminada a la formulación de una Agenda Regional de Ciencia y Tecnología .



Investigación

- Conformación de un Fondo de cofinanciación de investigaciones regionales.
- Desarrollar una nueva forma de relaciones entre nuestra Red y Colciencias (Fondo de apoyo a los proyectos de investigación)
- Construcción de Centros de Investigación de Excelencia y Grupos Investigativos.



Centros de Investigación de Excelencia

- Centro de excelencia en Investigación de Biodiversidad y Recursos Genéticos (CIEBREG), Universidad Tecnológica de Pereira.
- Centro de Investigación de Excelencia en Nuevos Materiales (CENM), Universidad del Valle.



- Fomentar las investigaciones de alcance regional.
- Contribuir a consolidar los acuerdos de competitividad.
- Articular los centros de educación superior y los centros de investigación con las actividades económico-productivas.
- Ofrecer una adecuada información de los resultados de los estudios y los avances tecnológicos.



Docencia

- Ofertas académicas comunes (Maestrías y Doctorados)



ALMA MATER ha sido un gran acierto
*para materializar el vínculo entre
academia y región*



*El compromiso de **ALMA MATER** es con la Calidad de la Educación, con la ampliación de la cobertura de las instituciones que la integran y, muy especialmente, con el aporte de nuevos conocimientos para el desarrollo regional.*



Alma Mater

5 Años desde la Región Académica Construyendo Nación



Muchas gracias

Luis Enrique Arango Jiménez
Rector Universidad Tecnológica de Pereira
Presidente de la Red Alma Mater

